Note Title 3/9/2020

به نام خدا

جلسه دوم مبانی پدیده‌های انتقال

مثال ۱: نزدیک سطح یک ورق صاف، آب با سرعت $v_x = 3y - y^3$ در حال حرکت است. که y برحسب mm و v_x برحسب m/s و $0 \le y \le 1$ است. چگالی و ویسکوزیته سینماتیکی آب، $1000 kg/m^3$ و $1.7 \times 10^{-7} m^2/s$ است. الف) تنش برشی در صفحه y_1 چه مقدار است. ب) شار مومنتوم در $y = 0.8 mm$ چه مقدار است و ج) آیا شار مومنتوم در جهت x در $y = 0.8 mm$ وجود دارد؟

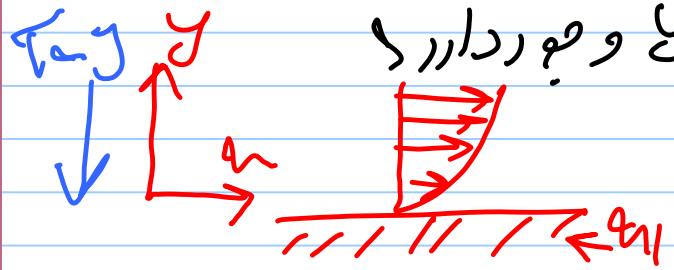

$$\nu = \frac{\eta}{\rho} \Rightarrow \eta = \nu \cdot \rho = 1.7 \times 10^{-7} \times 1000$$

$$= 1.7 \times 10^{-4} kg\, m^{-1} s^{-1}$$

$a_1 \Rightarrow y=0 \quad \tau_{ay} = -\eta \frac{\partial v}{\partial y} = 1.2 \times 10^{-2}(3-2y^2)$

$a_1 \rightarrow y=0 \Rightarrow \tau_{ay} = 1.2 \times 10^{-2} \times 3 = 3.6 \times 10^{-2} \frac{N}{m^2}$

$y = 0.4\,mm \Rightarrow \tau_{ay} = 1.2 \times 10^{-2}\left(3-2(0.4)^2\right) = 1.056 \times 10^{-2} \frac{N}{m^2}$

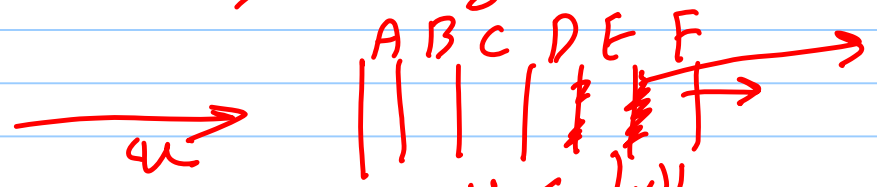

بنابراین در لایه a_1 تنش برشی نداریم.

مثال ۲: در فرآیند ستبر سیال، روان‌کاری از یک فرآیند به فرآیند دیگر تغییر می‌کند. بنابراین لازم است تأثیر دما بر خصوصیات گاز ممان و سکوزیته آن در رابطه مشخص شود. هوا را به عنوان گاز ستبر در نظر بگیرید. و سکوزیته آن را در دمای

$M_{air} = 28.97$

	σ Å	$\frac{\varepsilon}{k_B}$ K
He	2.551	10.22
Ar	3.418	124

$\eta = 2.67 \times 10^{-5} \frac{\sqrt{MT}}{\sigma^2 \Omega_\eta}$

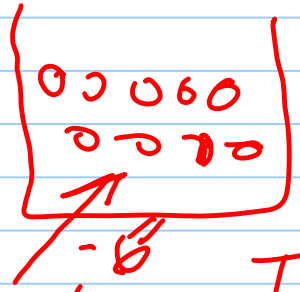

$T = 298\,K \Rightarrow \frac{k_B T}{\varepsilon} = \frac{298}{124} = 2.403$

$\frac{0.97 - 1.075}{2 - 2.2} = \frac{0.97 - \Omega}{2.403 - 2.2} \Rightarrow \Omega = 0.9748$

$\eta_{298} = 2.67 \times 10^{-5} \frac{\sqrt{28.97 \times 298}}{(3.711)^2 \times 0.9748} \Rightarrow \eta_{298} = 1.9 \times 10^{-4}$

$T = 1072\,K \Rightarrow \frac{k_B T}{\varepsilon} = \frac{1072}{124} = 12.45 \Rightarrow \Omega = 0.79$

$$\eta_{100} = 2.67 \times 10^{-5} \frac{\sqrt{2.01 \times 10^{-3} \times 28.97}}{(3.11)^2 \times 0.69} \Rightarrow \eta_{100} = 4.32 \times 10^{-4}\ p$$

ویسکوزیته سیالات

رابطه تجربی

$$\eta = A \exp\left(\frac{\Delta G^*_{vis}}{RT}\right)$$

η: ثابت

انرژی فعال‌سازی ویسکوزیته

$A = \frac{N_0 h}{V}$

N_0 = عدد آووگادرو

h = ثابت پلانک

V = حجم مولی

عوامل مؤثر بر ویسکوزیته

ویسکوزیته گازات مایع:

روابط Chapman

* حتی رسوکلسی یافته (بدون بعد) بدون واحد

k_D : ثابت بولتزمن

n = تعداد اتم در واحد حجم

δ : فاصله بین اتمی در سلیله سنتی در $0K$ بر حسب Å

N_0 : عدد آووگادرو | R = ثابت گاز

M = وزن اتمی | ε پارامتر انرژی

$$\eta^* (V^*)^2 = f(T^*)$$

$$T^* = \frac{k_B T}{\varepsilon}$$

$$V^* = \frac{1}{n \delta^3}$$

$$\eta^* = \frac{\eta \delta^2 N_0}{\sqrt{MRT}}$$

فلزات	$\delta\,\mathring{A}$	$\frac{\varepsilon}{K_B}\,K$
Na	۴٫۱۸۶	۱۹۷۰
K	۴٫۷۹۶	۱۷۴۰
Cd	۴٫۱۰۴	۳۴۰۰
Ti	۴٫۸۹۶	-

$$\frac{\varepsilon}{K_B} = 1.2\,T_m$$

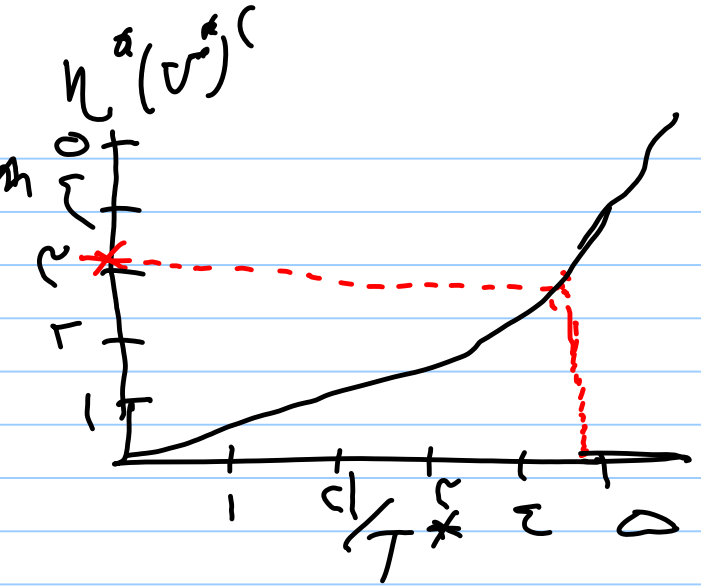

مثال ۲: وکلوزیت تیتانیوم‌دار در $T_i = 1470^\circ C$ و $M = 49.9\ g/mol$ دارای $\rho = 4.50 \times 10^3\ kg/m^3$ است.

$$\rho = \frac{m}{v}$$

$$\frac{\varepsilon}{k_B} = 0.12\, T_m = 0.12 \times (1727 + 273) = 1200\ K$$

$$T^* = \frac{k_B T}{\varepsilon} = \frac{(1473 + 273)}{1200} = 1.47$$

$$\frac{1}{T^*} = 0.679 \xrightarrow{\text{از روی شکل}} \eta^* (\sigma^*)^2 = 1.1$$

$$\sigma^* = \frac{1}{\eta \sigma^2}$$

$$\eta = \frac{N_a \times \varepsilon_{Ag}}{V_{fcc}}$$

ε_{Ag} از روی جدول $= 0.679\ eV$

η = تعداد اتم‌های واحد سلول $= 4$

N_a

$\rho = \frac{m}{V} \Rightarrow m = \rho V = 10.5\ g/cm^3 \times 1\ cm^3 = 10.5\ g$ ← جرم یک سانتی‌متر مکعب از فلز

$$n = \frac{۶/۰۲ \times ۱۰^{۲۳} \times ۵۰}{۱۹ \text{ cm}^۳} \quad \frac{\text{مول}}{\text{cm}^۳}$$

$$V^* = \frac{1}{\frac{۶/۰۲ \times ۱۰^{۲۳} \times ۵۰}{۱۹ \text{ cm}^۳} \times (۱۹ \times ۱۰^{-۶} \text{ cm})^۲} = ۰/۱۳$$

$$\eta^* (v^*)^۲ = ۱/۱ \Rightarrow \eta^* = \frac{۱/۱}{(۰/۳۳)^۲} \Rightarrow \eta^* = ۰/۷۷$$

$$\eta^* = \frac{\eta \delta^۲ N_۰}{\sqrt{MRT}} \Rightarrow \eta = \frac{\eta^* \sqrt{MRT}}{\delta^۲ N_۰}$$

$$\eta = \frac{0.1VV\sqrt{\varepsilon V.9\,g/mol \times \Lambda.\Gamma.\varepsilon\, J/mol\,k \times \Upsilon.\Gamma.k}}{1.\Upsilon\,\Lambda\,9\,(1.-9)^{\Upsilon} m^{\Upsilon} \times \%.\Upsilon\,\Gamma\,\alpha 1.^{\Gamma\Gamma} mol^{-1}}$$

$$(mRT)^{1/\Upsilon} = \left(\varepsilon V.9\, g/mol \times \Lambda.\Gamma.\varepsilon\, J/mol\,k \times \Gamma.\Gamma.k\right)^{1/\Upsilon}$$

$$= 9.\Lambda.9\,(g\, mol^{-\Upsilon}.J)^{1/\Upsilon}$$

$$\eta = \frac{0.1VV \times 9.\Lambda.9\,(J^{1/\varepsilon} g^{1/\Gamma}.mol^{-1})}{(\Upsilon.\Gamma\,\Lambda\,9\,(1.-9)^{\Upsilon} m^{\Gamma} \times \%.\Gamma\,\Gamma\,\alpha 1.^{\Gamma\Gamma} mol^{-1}}$$

$$\eta = 1.05 \times \frac{j^{1/2} g^{1/2}}{m^2}$$

$$E = \frac{1}{2} m c^2$$

$$[J] = kg \cdot \frac{m^2}{s^2}$$

$$\eta = 1.05 \times \frac{(kg \cdot \frac{m^2}{s^2})^{1/2} \cdot g^{1/2}}{(10^{-2} kg)^{1/2}}$$

$$\eta = 1.05 \times \frac{kg \times m/s \times 10^{-2/2}}{m^2}$$

$$\eta = 1.05 \times 10^{-1} \, kg \, m^{-1} s^{-1}$$

$$\eta = 1.05 cP$$